Toyota C-HR , 2023

Toyota C-HR 1.8 Hybrid G – 01/2023

Экстерьер:
Toyota C-HR 1.8 Hybrid G 2023 года отличается смелым и футуристичным дизайном, который выгодно выделяется среди компактных кроссоверов. Острые линии кузова, скульптурные поверхности и купеобразная линия крыши придают автомобилю динамичный облик. Передняя часть выполнена с чёрной глянцевой решёткой радиатора, узкими светодиодными фарами с интегрированными дневными ходовыми огнями и спортивными воздухозаборниками. Профиль украшают хромированные элементы, скрытые задние ручки дверей и 18-дюймовые легкосплавные диски, а задняя часть выделяется эффектными светодиодными фонарями и спойлером на крыше.

Динамика и эффективность:
Модель оснащена **1.8-литровым бензиновым двигателем в паре с электромотором**, входящим в гибридную систему Toyota, с общей мощностью **122 л.с. (90 кВт)**. Привод — на передние колёса (2WD), трансмиссия — автоматическая e-CVT. Гибридная система обеспечивает плавную, тихую работу и отличную топливную экономичность — в среднем **4.3–4.7 л/100 км**, что делает автомобиль как экономичным, так и экологичным.

Интерьер и оснащение:
Салон C-HR выполнен стильно и комфортно, с премиальными деталями отделки. В комплектации **G** используются мягкие на ощупь материалы, поддерживающие сиденья с комбинированной (полукожаной) отделкой и современная архитектура панели. Мультимедийная система оснащена 8-дюймовым сенсорным экраном с поддержкой **Apple CarPlay** и **Android Auto**, а также двухзонным климат-контролем и многофункциональным дисплеем. Задние сиденья складываются в ровный пол, увеличивая объём багажного отделения для максимальной практичности.

Технологии и безопасность:
Комплекс **Toyota Safety Sense** включает адаптивный круиз-контроль, систему удержания в полосе с подруливанием, систему предотвращения столкновений с распознаванием пешеходов и автоматический дальний свет. Дополнительно предусмотрены камера заднего вида, задние парктроники, мониторинг слепых зон и множество подушек безопасности, обеспечивая высокий уровень безопасности и спокойствие для всех пассажиров.

Характеристики:

ID: RNP-593
Цена: 24620.00 EUR
Цвет интерьера: Черный
Кол-во сидений: 5
Сторона руля: Правый
Состояние: Новый

23000 km
1.8 l
2WD
Бензин-Гибрид
АКПП
Хэтчбек

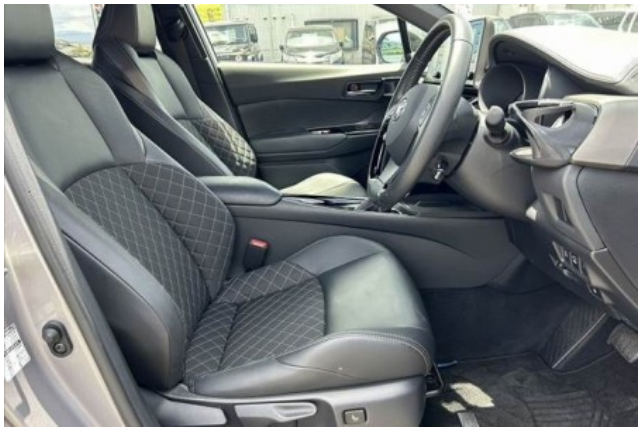
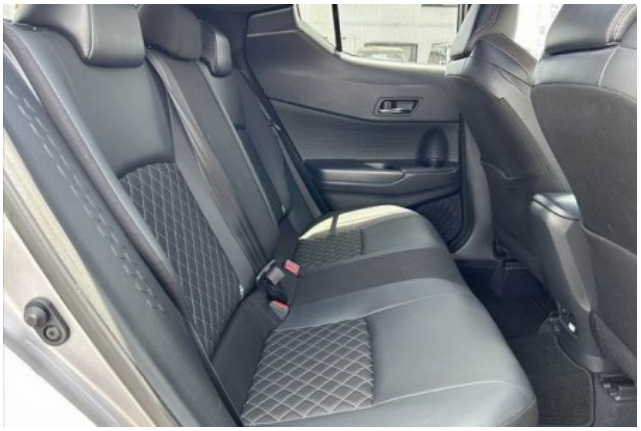

車両周辺を直接確認してください
HOME
MENU
AUDIO
MAP
POWER VOLUME
CH
TRACK
PHONE
TUNE SCROLL

OFF
HOLD
EV MODE

18.0
18.0
AUTO
OFF

12:14

POWER

AUTO
AUTO

AUTO

AC
100V
VIEW
AUTO

C-HR

HYBRID
SYNERGY
DRIVE

SRS
AIRBAG

BRIDGESTONE

225/50R18 95V