Mercedes C-class , 2022

Mercedes-Benz C-Class C180 Avantgarde – 07/2022

Общий обзор:
Mercedes-Benz C-Class C180 Avantgarde 2022 года — это роскошный седан, который сочетает элегантность, передовые технологии и динамичную производительность. Модель, выпущенная в июле 2022 года, оснащена **1,5-литровым турбированным четырёхцилиндровым двигателем** в паре с **48-вольтовой системой лёгкой гибридизации**, обеспечивающей общую мощность **170 лошадиных сил** и **250 Н·м крутящего момента**. Система лёгкой гибридизации добавляет **20 л.с.** и **200 Н·м крутящего момента**, улучшая ускорение и эффективность.

Производительность и эффективность:
C180 Avantgarde оснащён **9-ступенчатой автоматической трансмиссией**, обеспечивающей плавные переключения и отзывчивую динамику вождения. Седан разгоняется с 0 до 100 км/ч за **примерно 8,6 секунды**, а максимальная скорость достигает **231 км/ч**. Средний расход топлива составляет **6,2–6,5 литра на 100 километров**, в зависимости от условий вождения.

Интерьер и особенности:
Внутреннее оформление C180 Avantgarde выполнено с использованием высококачественных материалов и современных технологий. Модель оснащена мультимедийной системой **MBUX**, которая включает **12,3-дюймовый цифровой дисплей** и **11,9-дюймовый сенсорный экран**. В стандартное оснащение входят **панорамная крыша**, **амбиентное освещение** и **премиальная аудиосистема**.

Безопасность и помощь водителю:
C180 Avantgarde оснащён комплексной системой помощи водителю, включая **адаптивный круиз-контроль**, **ассистент удержания полосы**, **систему автоматического экстренного торможения** и **360-градусную камеру**. Эти технологии повышают уверенность водителя и обеспечивают более безопасное вождение.

Экстерьер:
Экстерьер C180 Avantgarde отличает элегантный дизайн с выразительной решёткой радиатора и **светодиодными фарами**. Кузов автомобиля дополнен **хромированными элементами**, а он установлен на стильные **18-дюймовые**

легкосплавные диски. Размеры экстерьера — **4 751 мм в длину**, **1 820 мм в ширину** и **1 437 мм в высоту**, что придаёт автомобилю сбалансированный и элегантный вид.

Характеристики:

ID: XCZ-987
Цена: 36200.00 EUR
Цвет интерьера: Черный
Кол-во сидений: 5
Сторона руля: Правый
Состояние: Новый

12641 km
1.5 l
2WD
Бензин-Гибрид
АКПП
Седан

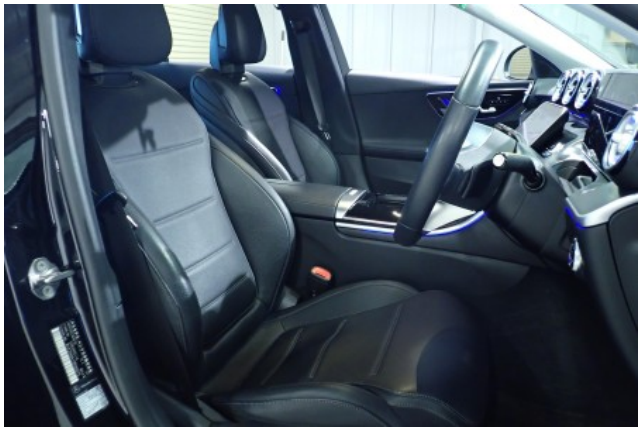

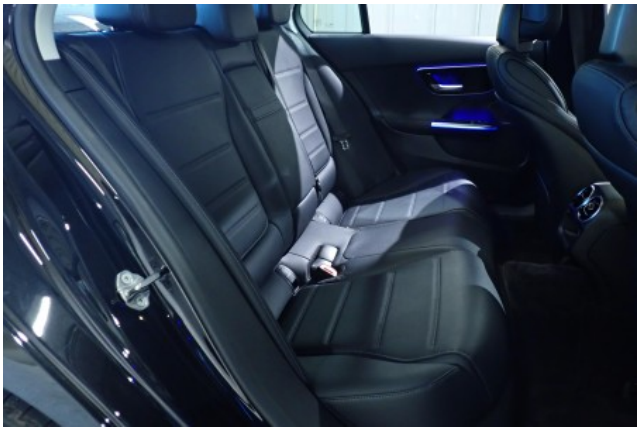

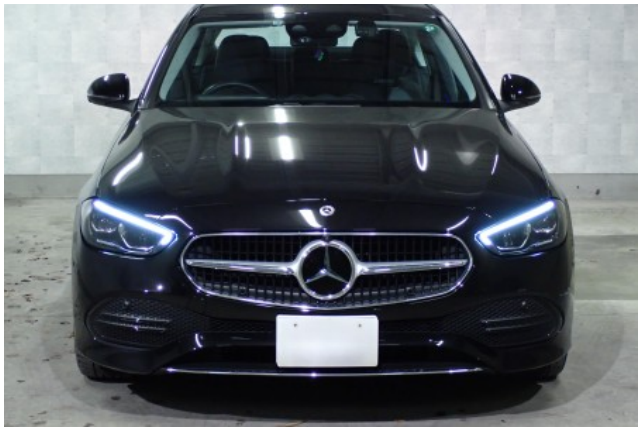
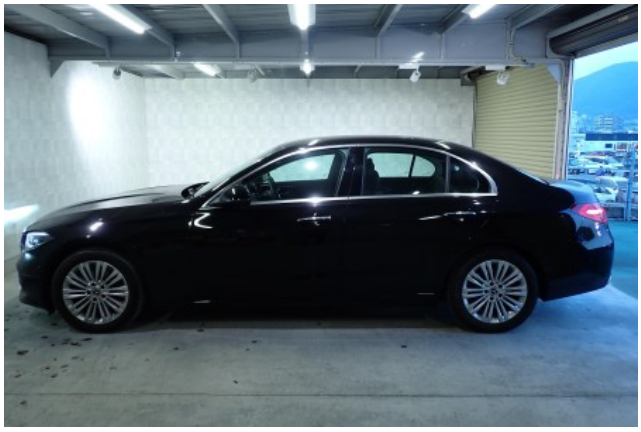

OK
SET +
RES/
LIM
SET –
CANCEL

NHK-FM 北九州 | 85.7 M...
デバイスを接続
AUTO
A/C

17:22
行き先
NHK
FM
NHK-FM 北九州 | 85.7 M...
デバイスを接続
VICS 17:14

後方カメラ画像。周囲全体に注意!

NHK-FM 北九州 | 85.7 M...
デバイスを接続
25.0
AUTO
A/C
DYNAMIC

20
220
260
17:23

R
N
P
D
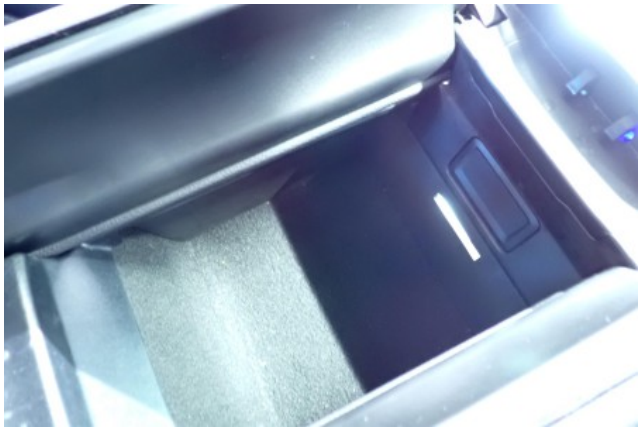
AUTO