BMW X1 , 2023

BMW X1 xDrive 20d M Sport 4WD, 2023

Оборудование безопасности: Усилитель руля, ABS, система экстренного торможения, адаптивный круиз-контроль, система удержания в полосе, ассистент парковки, датчики препятствий, передние/боковые/шторные подушки безопасности, мониторинг слепых зон, система предотвращения пробуксовки, помощь при спуске, противоугонные устройства.

Оборудование комфорта: Двухзонный климат-контроль, штатная навигационная система, Bluetooth-соединение и потоковая передача, Apple CarPlay и Android Auto, ETC (электронная система оплаты дорог), премиальная аудиосистема, камера кругового обзора, электропривод багажника.

Интерьер: Бесключевой доступ, смарт-ключ, электрические стеклоподъемники, передние сиденья с электрорегулировкой, кожаная отделка, амбиентная подсветка, незначительные следы износа на дверных панелях, легкое загрязнение салона.

Экстерьер: Светодиодные фары, 18-дюймовые легкосплавные диски, незначительные царапины на кузове, небольшие повреждения зеркал.

Характеристики:

ID: ETQ-299
Цена: 40600.00 EUR
Цвет интерьера: Бежевый
Кол-во сидений: 5
Сторона руля: Правый
Состояние: Новый

8788 km
2.0 l
4WD
Дизель
АКПП
SUV

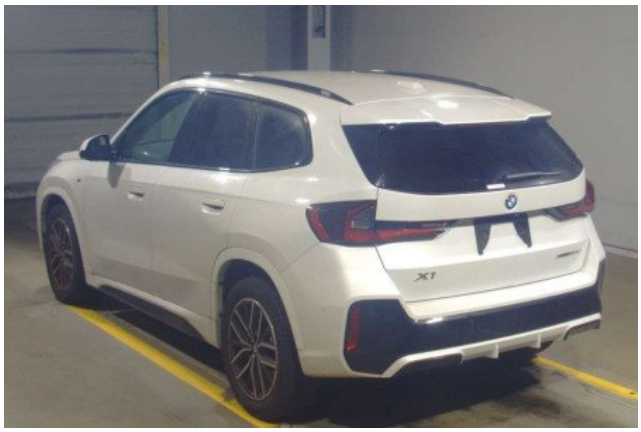

D/AUTO

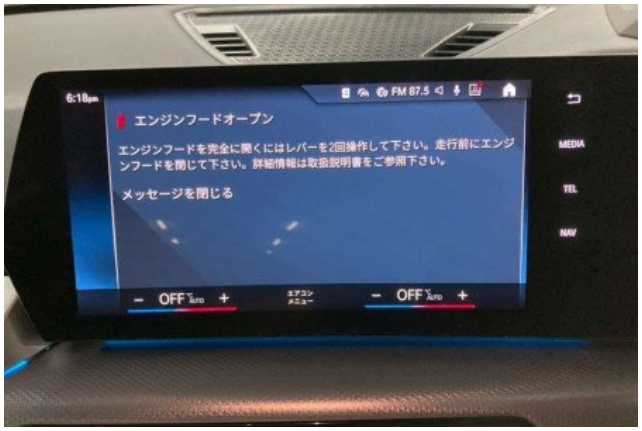
6:18pm
FM 87.5
エンジンフードオープン
エンジンフードを完全に開くにはレバーを2回操作して下さい。走行前にエンジンフードを閉じて下さい。詳細情報は取扱説明書をご参照下さい。
メッセージを閉じる
MEDIA
TEL
NAV
OFF
エアコンメニュー
OFF

エンジンフード
オープン。
OFF
Total 08788km
6:18pm
+8.5 °C