BMW M5 , 2025

BMW M5 CS Plug-In Hybrid – Marina Bay Blue – 2025

Общее описание:
BMW M5 CS Plug-In Hybrid 2025 года в элегантном цвете Marina Bay Blue Metallic — это флагманская версия спортивного седана, сочетающая гоночные технологии, подключаемую гибридную силовую установку и премиальный комфорт. Агрессивный облик подчёркивают **кованые диски 20/21 дюйм M Light 951 M чёрного цвета**, **красные тормоза M Compound**, а также **карбоновый аэродинамический обвес M Carbon Exterior Package**, выполненный из лёгких композитов.

Динамика и силовая установка:
В основе модели — **4.4-литровый V8 двигатель с двойным турбонаддувом**, работающий в паре с электромотором. Суммарная мощность составляет **717 лошадиных сил**, а крутящий момент достигает **1 000 Нм**. Вся тяга передаётся через систему полного привода **M xDrive** и 8-ступенчатую автоматическую трансмиссию. Разгон до 100 км/ч занимает всего **3.5 секунды**, а максимальная скорость достигает **305 км/ч** с установленным **пакетом M Driver’s Package**. Адаптивная подвеска и **M спортивный дифференциал** обеспечивают исключительную точность управления.

Гибридная эффективность и батарея:
Автомобиль оснащён батареей ёмкостью **22.1 кВт·ч** (из них **18.6 кВт·ч** доступны для использования), что позволяет проехать до **68 км** в полностью электрическом режиме. Поддерживается быстрая зарядка переменным током (AC Fast Charge), а комбинированный расход топлива в гибридном режиме составляет всего **1.6 л/100 км**, что делает его исключительно экономичным для своего класса.

Интерьер и оснащение:
Салон отделан **кожей Merino в цветах красный/чёрный**, с карбоновыми вставками и **ковшеобразными сиденьями M** для всех пассажиров. Включён **пакет Comfort Package**, а мультимедиа-система **BMW Live Cockpit Professional** с проекционным дисплеем отображает все данные о гибридной системе и поездке. Также в салоне: **панорамная стеклянная крыша**, **аудиосистема Bowers & Wilkins**, беспроводная зарядка и четырёхзонный климат-контроль.

Габариты и практичность:
Несмотря на гоночные характеристики, M5 CS остаётся полноценным и удобным седаном. Он рассчитан на 5 пассажиров, имеет **багажник объёмом 466 литров** и **топливный бак на 60 литров**. Колёсная база составляет **3 006 мм**, обеспечивая комфорт на заднем ряду, а **дорожный просвет в 115 мм** и адаптивная подвеска сохраняют уверенное и спортивное поведение автомобиля на дороге. Внутреннюю эстетику завершает **интерьерный декор Dark Silver M с глянцевыми серебристыми акцентами**.

Характеристики:

ID: DMK-175
Цена: 169000.00 EUR
Цвет интерьера: Красный
Кол-во сидений: 5
Сторона руля: Правый
Состояние: Новый

13 km
4.4 l
4WD
Бензин-Гибрид PHV
АКПП
Седан

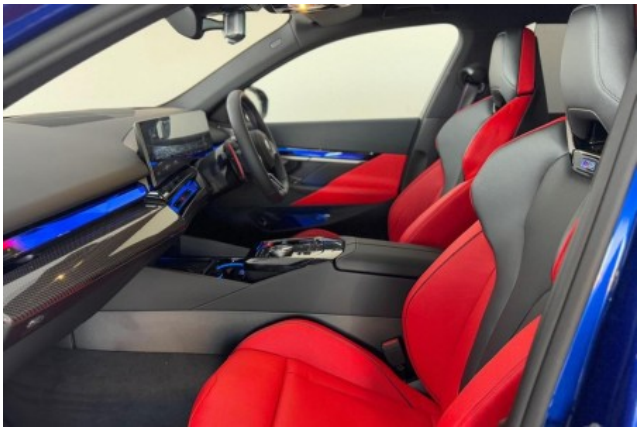

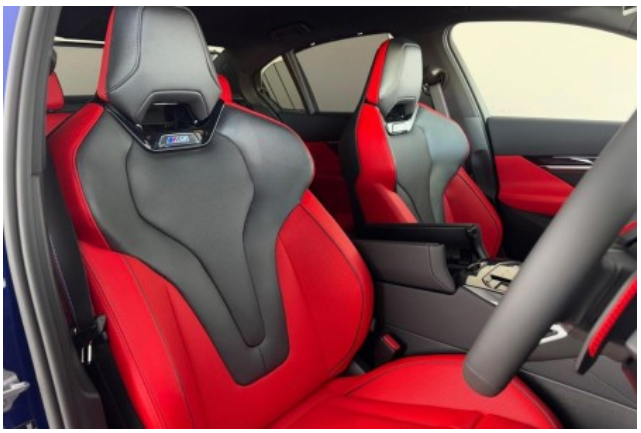

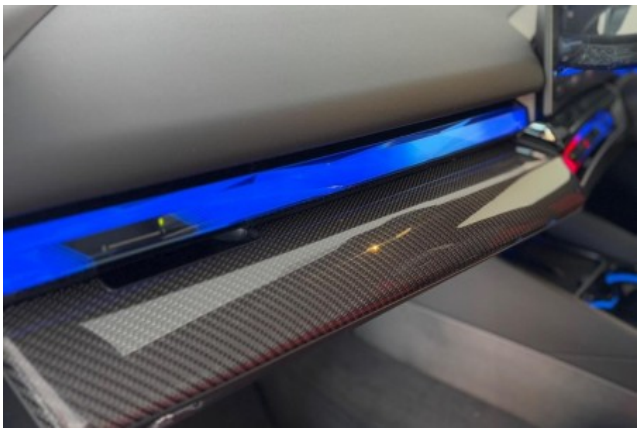

Bowers & Wilkins
2
1
SET

BMW M5

BMW M5

M5

M5
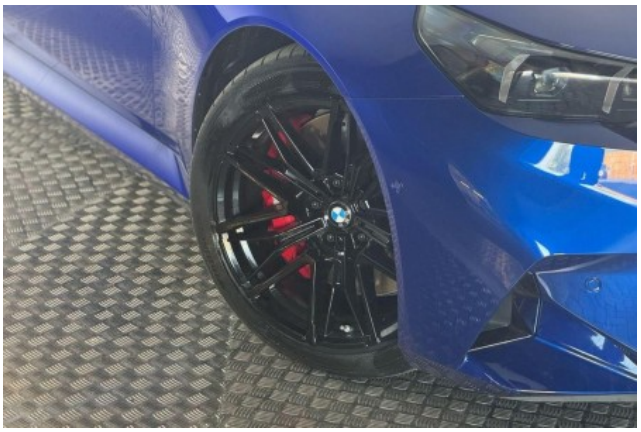
BMW